



文件類別	標準作業程序	編 號	教-學-02	頁 次	1/3
文件名稱	校務、學院及系所自我評鑑程序	生效日期	110.8.31	版 次	3
單 位	教務處學術服務組	承辦人	余苑婷	分機	1037

1 目的與範圍

- 1.1 為推動校務發展、提升教育品質與增進辦學績效，依據大學法第五條、教育部大學評鑑辦法暨大學自我評鑑結果及國內外專業評鑑機構認可要點、教育部認定大學校院自我評鑑及結果審查作業原則之規定辦理。
- 1.2 受評單位以每六年進行自我評鑑一次為原則，必要時得因應教育部辦理大學校院或系所相關評鑑時程進行調整。
- 1.3 評鑑程序分為規劃準備、實地訪評及追蹤改善三個階段。自我評鑑之辦理期程、執行程序與實施計畫書公告等，得因應教育部或配合本校所委託國內外專業評鑑機構辦理大學校院、系所與學位學程相關評鑑之規定，或經自我評鑑指導委員會議核定後進行調整。

2 參考文件

- 2.1 國立臺灣海洋大學自我評鑑實施辦法
- 2.2 高等教育評鑑中心校務評鑑、系所評鑑(品質保證認可)實施計畫

3 權責單位

- 3.1 自我評鑑指導委員會。
- 3.2 校級自我評鑑委員會。
- 3.3 院級自我評鑑委員會。
- 3.4 系級自我評鑑委員會。
- 3.5 教務處學術服務組。

4 定義

- 4.1 教學單位：教學單位包含各學院及其所屬各系所及共同教育中心。
- 4.2 行政單位：行政單位包含各處、室及其所屬單位。



文件類別	標準作業程序	編號	教-學-02	頁次	2/3
文件名稱	校務、學院及系所自我評鑑程序	生效日期	110.8.31	版次	3

5 自我評鑑流程圖

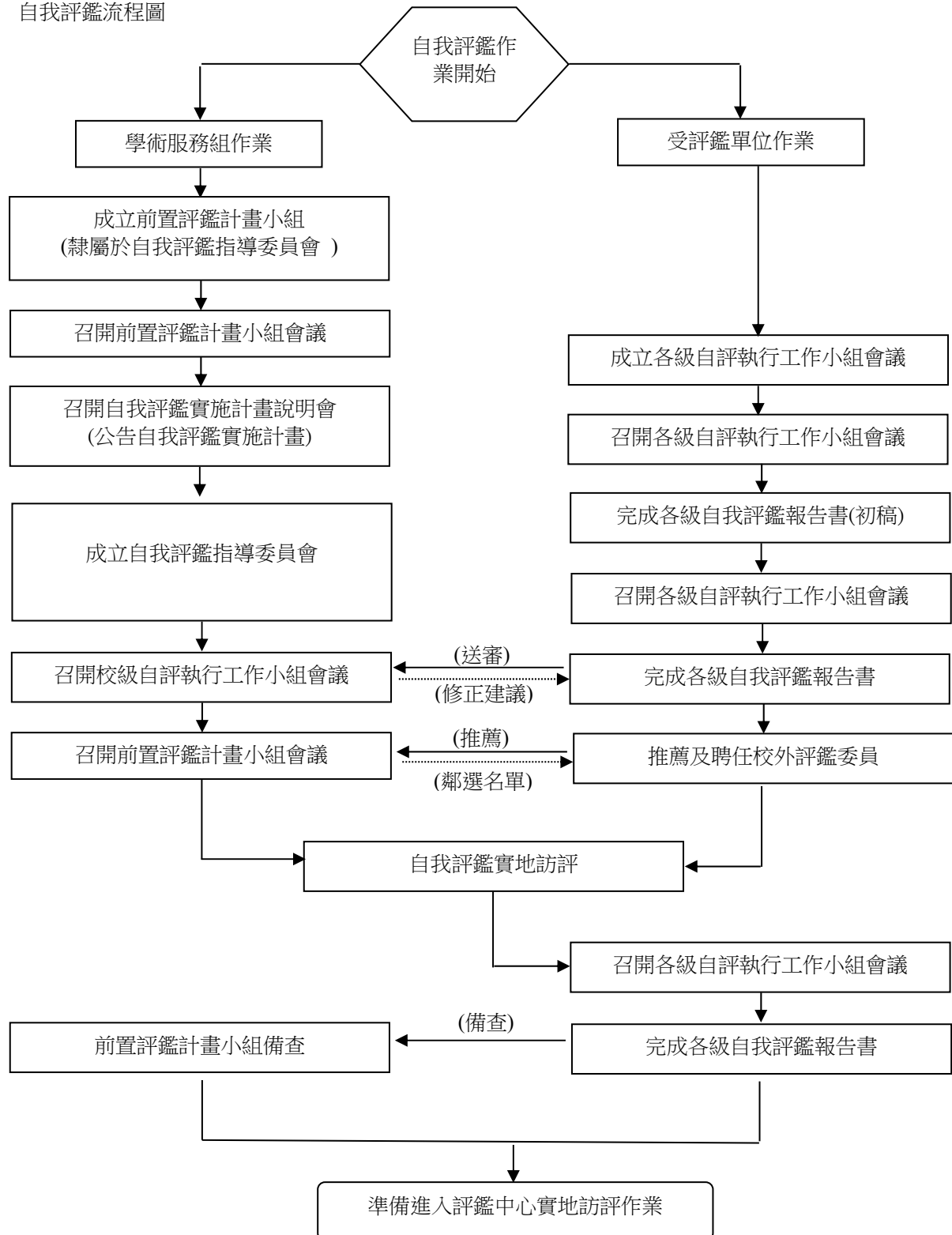



文件類別	標準作業程序	編號	教-學-02	頁次	3/3
文件名稱	校務、學院及系所自我評鑑程序	生效日期	110.8.31	版次	3

6 作業內容

- 6.1 依「本校自我評鑑實施辦法」之規定辦理。
- 6.2 學術服務組作業
 - 6.2.1 成立自我評鑑指導委員之「前置評鑑計畫小組」。
 - 6.2.2 召開前置評鑑計畫小組會議，確定接受評鑑之單位、學門歸屬、審議自我評鑑實施計畫、經費分配及相關事項等作業。
 - 6.2.3 召開自我評鑑實施計畫說明會，協助受評單位各項評鑑方式與內涵，針對該年度受評鑑單位進行評鑑方式及流程等說明，並公告自我評鑑實施計畫。
 - 6.2.4 成立自我評鑑指導委員會，包含校內委員及校外委員共同組成。
 - 6.2.5 召開校級自評執行工作小組會議，審查各受評單位之自我評鑑報告書，並填寫「校級自評執行工作小組委員檢核表」(附件 7.1)提供受評鑑單位進行改善。
 - 6.2.6 受評單位推薦校外評鑑委員 10-12 位，由前置評鑑計畫小組遴選 4-6 位後送回受評鑑單位進行聘任校外評鑑委員之後續作業。
 - 6.2.7 協助受評鑑單位於時程內完成自我評鑑實地訪評作業。
 - 6.2.8 前置評鑑計畫小組備查受評單位自我評鑑報告書。
 - 6.2.9 準備進入評鑑中心實地訪評作業。
 - 6.2.10 若本校委託之國內外專業評鑑機構有相關規定者，從其規定。
- 6.3 受評鑑單位作業
 - 6.3.1 受評單位依據本校公告之自我評鑑實施計畫辦理評鑑，並成立各級自我評鑑委員會。
 - 6.3.2 召開各級自評執行工作小組會議，進行編撰自我評鑑報告書及評鑑規劃等作業。
 - 6.3.3 完成自我評鑑報告書(初稿)，送交各級自評執行工作小組會議審查及修訂。
 - 6.3.4 召開各級自評執行工作小組會議，完成自我評鑑報告書。另請委員填寫「各級委員執行工作小組意見表(附件 7.2)」
 - 6.3.5 完成自我評鑑報告書，送交校級自評執行工作小組會議審查及修訂。
 - 6.3.6 受評鑑單位推薦校外評鑑委員 10-12 位，提交前置評鑑計畫小組遴選 4-6 位，再進行聘任校外評鑑委員之後續作業。
 - 6.3.7 受評鑑單位於時程內完成自我評鑑實地訪評作業。依據訪評委員建議填寫評鑑委員建議及改進情形表。委員填寫「委員建議事項意見表(附件 7.3)」，受評單位依據委員建議填寫「委員建議及改進情形表」(附件 7.4)。
 - 6.3.8 召開自評執行工作小組會議，經該委員會審查自我評鑑報告書與修訂通過後定稿。
 - 6.3.9 完成自我評鑑報告書，送交前置評鑑計畫小組備查。
 - 6.3.10 準備進入評鑑中心實地訪評作業。
 - 6.3.11 若本校委託之國內外專業評鑑機構有相關規定者，從其規定。

7 附件

- 7.1 校級自評執行工作小組委員檢核表
- 7.2 各級委員執行工作小組意見表
- 7.3 委員建議事項意見表
- 7.4 委員建議及改進情形表

承辦人	二級單位主管	級單位主管

國立臺灣海洋大學 110 年度系級自我評鑑(品質保證認可)
系級自我評鑑報告書_校級自評執行工作小組檢核表

系所名稱:

欄位不足請自行增列

報告書章節	資料檢核	其他相關建議
摘要	<input type="checkbox"/> 已依院級自評執行工作小組委員建議意見「確實完成」此章節報告書修正與調整 <input type="checkbox"/> 已依院級自評執行工作小組委員建議意見「部分完成」此章節報告書修正與調整 <input type="checkbox"/> 此章節報告書修正與調整「未能回應」院級自評執行工作小組委員建議意見，或仍須「大幅修訂」	<input type="checkbox"/> 無 <input type="checkbox"/> 請再就下列院級自評執行工作小組委員建議意見，完成此章節報告書修正與調整：_____ <div style="text-align: right;">(請委員標出第幾點建議意見)</div> <input type="checkbox"/> 其他：_____ _____
導論	<input type="checkbox"/> 已依院級自評執行工作小組委員建議意見「確實完成」此章節報告書修正與調整 <input type="checkbox"/> 已依院級自評執行工作小組委員建議意見「部分完成」此章節報告書修正與調整 <input type="checkbox"/> 此章節報告書修正與調整「未能回應」院級自評執行工作小組委員建議意見，或仍須「大幅修訂」	<input type="checkbox"/> 無 <input type="checkbox"/> 請再就下列院級自評執行工作小組委員建議意見，完成此章節報告書修正與調整：_____ <div style="text-align: right;">(請委員標出第幾點建議意見)</div> <input type="checkbox"/> 其他：_____ _____

報告書章節	資料檢核	其他相關建議
<p>系所之歷史沿革</p>	<p><input type="checkbox"/> 已依院級自評執行工作小組委員建議意見「確實完成」此章節報告書修正與調整</p> <p><input type="checkbox"/> 已依院級自評執行工作小組委員建議意見「部分完成」此章節報告書修正與調整</p> <p><input type="checkbox"/> 此章節報告書修正與調整「未能回應」院級自評執行工作小組委員建議意見，或仍須「大幅修訂」</p>	<p><input type="checkbox"/> 無</p> <p><input type="checkbox"/> 請再就下列院級自評執行工作小組委員建議意見，完成此章節報告書修正與調整：_____</p> <p style="text-align: right;">(請委員標出第幾點建議意見)</p> <p><input type="checkbox"/> 其他：_____</p> <p>_____</p> <p>_____</p>
<p>自我評鑑過程</p>	<p><input type="checkbox"/> 已依院級自評執行工作小組委員建議意見「確實完成」此章節報告書修正與調整</p> <p><input type="checkbox"/> 已依院級自評執行工作小組委員建議意見「部分完成」此章節報告書修正與調整</p> <p><input type="checkbox"/> 此章節報告書修正與調整「未能回應」院級自評執行工作小組委員建議意見，或仍須「大幅修訂」</p>	<p><input type="checkbox"/> 無</p> <p><input type="checkbox"/> 請再就下列院級自評執行工作小組委員建議意見，完成此章節報告書修正與調整：_____</p> <p style="text-align: right;">(請委員標出第幾點建議意見)</p> <p><input type="checkbox"/> 其他：_____</p> <p>_____</p> <p>_____</p>

報告書章節	資料檢核	其他相關建議
<p>自我評鑑之 結果-項目 一 (系所發 展、經營及 改善)</p>	<p><input type="checkbox"/> 已依院級自評執行工作小組委員建議意見「確實完成」此章節報告書修正與調整</p> <p><input type="checkbox"/> 已依院級自評執行工作小組委員建議意見「部分完成」此章節報告書修正與調整</p> <p><input type="checkbox"/> 此章節報告書修正與調整「未能回應」院級自評執行工作小組委員建議意見，或仍須「大幅修訂」</p>	<p><input type="checkbox"/> 無</p> <p><input type="checkbox"/> 請再就下列院級自評執行工作小組委員建議意見，完成此章節報告書修正與調整：_____</p> <p style="text-align: right;">(請委員標出第幾點建議意見)</p> <p><input type="checkbox"/> 其他：_____</p> <p>_____</p> <p>_____</p>
<p>自我評鑑之 結果-項目 二 (教師與教 學)</p>	<p><input type="checkbox"/> 已依院級自評執行工作小組委員建議意見「確實完成」此章節報告書修正與調整</p> <p><input type="checkbox"/> 已依院級自評執行工作小組委員建議意見「部分完成」此章節報告書修正與調整</p> <p><input type="checkbox"/> 此章節報告書修正與調整「未能回應」院級自評執行工作小組委員建議意見，或仍須「大幅修訂」</p>	<p><input type="checkbox"/> 無</p> <p><input type="checkbox"/> 請再就下列院級自評執行工作小組委員建議意見，完成此章節報告書修正與調整：_____</p> <p style="text-align: right;">(請委員標出第幾點建議意見)</p> <p><input type="checkbox"/> 其他：_____</p> <p>_____</p> <p>_____</p>

報告書章節	資料檢核	其他相關建議
自我評鑑之 結果-項目 三 (學生與學 習)	<input type="checkbox"/> 已依院級自評執行工作小組委員建議意見「確實完成」此章節報告書修正與調整 <input type="checkbox"/> 已依院級自評執行工作小組委員建議意見「部分完成」此章節報告書修正與調整 <input type="checkbox"/> 此章節報告書修正與調整「未能回應」院級自評執行工作小組委員建議意見，或仍須「大幅修訂」	<input type="checkbox"/> 無 <input type="checkbox"/> 請再就下列院級自評執行工作小組委員建議意見，完成此章節報告書修正與調整： _____ <div style="text-align: right;">(請委員標出第幾點建議意見)</div> <input type="checkbox"/> 其他： _____ _____ _____
總結	<input type="checkbox"/> 已依院級自評執行工作小組委員建議意見「確實完成」此章節報告書修正與調整 <input type="checkbox"/> 已依院級自評執行工作小組委員建議意見「部分完成」此章節報告書修正與調整 <input type="checkbox"/> 此章節報告書修正與調整「未能回應」院級自評執行工作小組委員建議意見，或仍須「大幅修訂」	<input type="checkbox"/> 無 <input type="checkbox"/> 請再就下列院級自評執行工作小組委員建議意見，完成此章節報告書修正與調整： _____ <div style="text-align: right;">(請委員標出第幾點建議意見)</div> <input type="checkbox"/> 其他： _____ _____ _____

其他	是否符合高等教育評鑑中心規範	補充說明
報告書格式	<input type="checkbox"/> 是 <input type="checkbox"/> 待修正	<hr/> <hr/> <hr/>

檢核委員:_____

國立臺灣海洋大學「110 年度系級自我評鑑」

附件 7.2

院級執行工作小組委員意見表

系所名稱: _____

章節	建議
摘要	
導論	

章節	建議
<p>系所之歷史沿革</p>	
<p>自我評鑑過程</p>	

章節	建議
<p>自我評鑑之 結果-項目 一(系所發 展、經營及 改善)</p>	
<p>自我評鑑之 結果-項目 二(教師與 教學)</p>	

章節	建議
自我評鑑之 結果-項目 三(學生與 學習)	
總結	

委員簽名:_____

【表格若不敷使用可自行新增】

國立臺灣海洋大學
000 年度 00 評鑑

自我評鑑報告
委員建議事項意見表

委員姓名:000 委員

總結

具體改善建議事項

國立臺灣海洋大學
000 年度 00 評鑑

自我評鑑報告
自我評鑑指導委員會
委員建議及改進情形表
或
自我評鑑實地訪評委員
建議及改進情形表

會議日期:000 年 00 月 00 日

OO 自我評鑑報告書之委員建議與改進情形表

項目	委員建議內容	評估結果或回覆情形	是否納入評鑑報告